**T.C.
SAYIŐTAY BAŐKANLIĐI**



**2008 Yılı
Kurumsal Mali Durum ve
Beklentiler Raporu**

Temmuz 2008

GİRİŞ

5018 sayılı Kamu Mali Yönetimi ve Kontrol Kanununun 30 uncu maddesinde, genel yönetim kapsamındaki idarelerin, ilk altı aylık bütçe uygulama sonuçları, ikinci altı aya ilişkin beklentiler ve hedefler ile faaliyetlerini Temmuz ayı içinde kamuoyuna açıklayacakları hükme bağlanmıştır.

Sözkonusu düzenleme ile, kamu hizmetlerinin yürütülmesinde ve bütçe uygulamalarında saydamlığın ve hesap verilebilirliğin artırılması ve kamuoyunun kamu idareleri üzerindeki genel denetim ve gözetim fonksiyonunun gereği şekilde gerçekleştirilmesinin sağlanması amaçlanmıştır.

Bu amaç doğrultusunda, genel bütçe kapsamındaki kamu idareleri arasında yer alan Başkanlığımızca, yılın ilk altı aylık dönemine ilişkin bütçe uygulamaları, ikinci altı aya ilişkin beklentiler ve hedefler ile faaliyetlerinin yer aldığı kapsamlı bir rapor oluşturulmuş ve hazırlanan “2008 Yılı Kurumsal Mali Durum ve Beklentiler Raporu” ekleriyle birlikte aşağıda kamuoyunun bilgisine sunulmuştur.

I- OCAK-HAZİRAN 2008 DÖNEMİ BÜTÇE UYGULAMA SONUÇLARI

Bilindiği üzere, 2008 yılı Merkezi Yönetim Bütçe Kanunu 28 Aralık 2007 tarih ve 26740 sayılı Mükerrer Resmi Gazetede yayımlanarak 01.01.2008 tarihinden itibaren yürürlüğe girmiştir.

Sayıştay Başkanlığına Merkezi Yönetim Bütçe Kanunu ile 2008 yılında Personel Giderleri için 56.320.600 YTL., Sosyal Güvenlik Kurumlarına Devlet Primi Giderleri için 6.274.000 YTL., Mal ve Hizmet Alım Giderleri için 17.859.750 YTL., Cari Transferler için 382.000 YTL. ve Sermaye Giderleri için 9.366.000 YTL. olmak üzere toplam 90.202.350 YTL. ödenek tahsis edilmiştir.

Sayıştay Başkanlığının 2007 ve 2008 yıllarına ilişkin başlangıç bütçe ödeneklerinin, analitik bütçe sistemine uygun gider türleri itibariyle dağılımı ve değişim oranları aşağıdaki grafikte belirtildiği şekildedir.

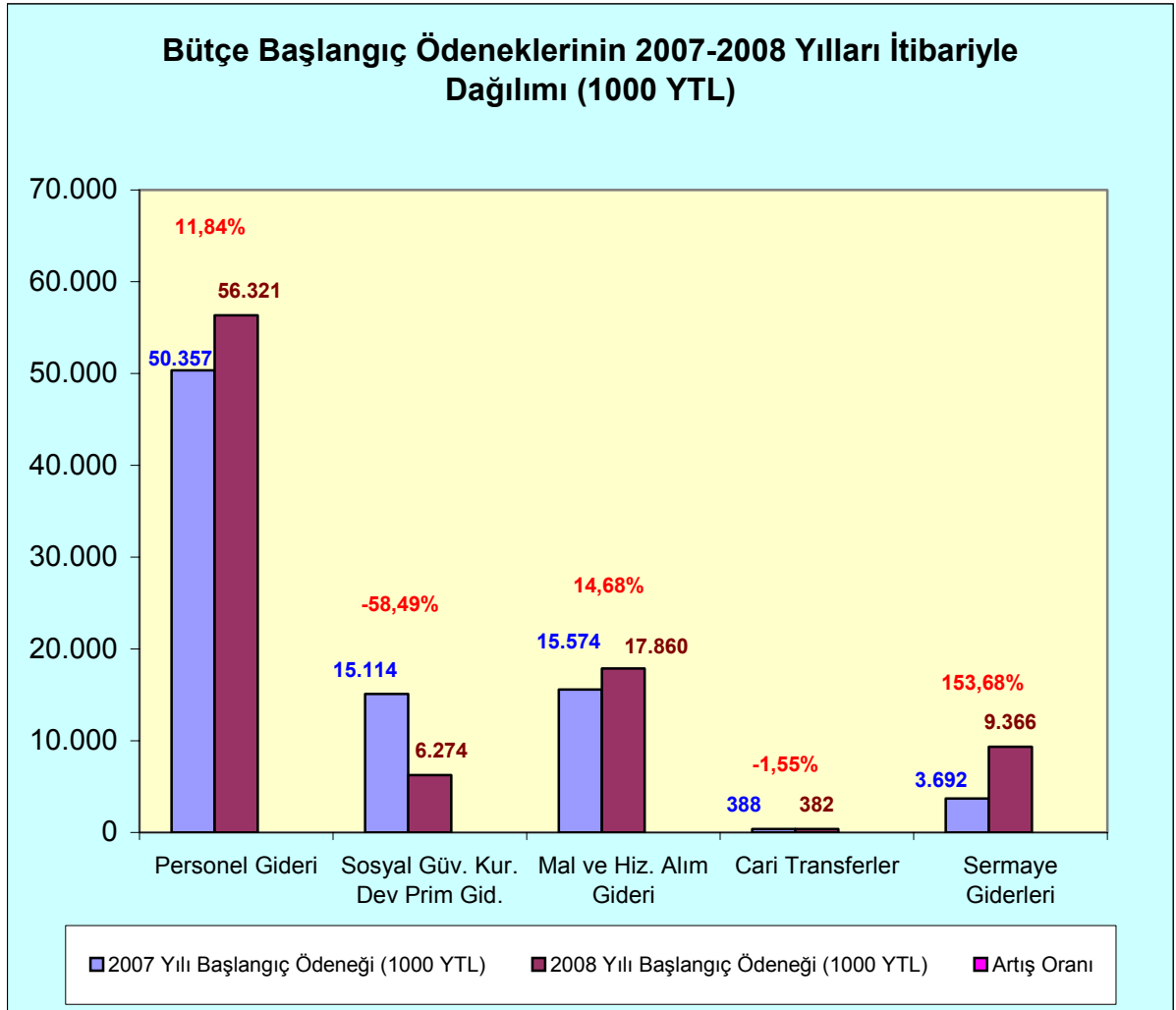

2007 ve 2008 Yılları Merkezi Yönetim Bütçe Kanunlarıyla Sayıştay Başkanlığına tahsis edilen ödeneklerin Ocak-Haziran dönemi sonu itibariyle fiili gerçekleştirmelerine ilişkin ayrıntılı veriler ekli tabloda belirtilmiştir. **(EK:1)**

Söz konusu tabloda 2008 yılı Ocak- Haziran dönemi harcamasının, 2007 yılına oranla %8,65 artarak 32.759.424 YTL. ye ulaştığı görülmektedir.

Harcamalar bazında ise 2008 yılı ilk altı aylık bütçe uygulama sonuçları aşağıdaki şekildedir.

Personel giderleri, 2007 yılının ilk altı ayının gerçekleşme rakamlarına göre %8,45 artışla 25.472.257 YTL. ve Sosyal Güvenlik Kurumlarına Devlet Primi Giderleri de %9,46 artışla 2.208.162 YTL. olarak gerçekleşmiştir.

Mal ve Hizmet Alım Giderleri bir önceki yılın aynı dönemine göre %1,59 azalarak 4.400.496 YTL. olmuştur.

Cari Transferler, %109,21 oranında artarak 196.139 YTL. olarak gerçekleşmiş, Sermaye Giderleri ise %505,93 oranında artarak 482.370 YTL. ye ulaşmıştır.

Sayıştay Başkanlığına 2007 ve 2008 yıllarında tahsis edilen başlangıç ödenekleri ve bu ödeneklerden ilk altı aylık dönemlerde gerçekleşen harcama tutarları ve oranları aşağıdaki grafiklerde gösterilmiştir.

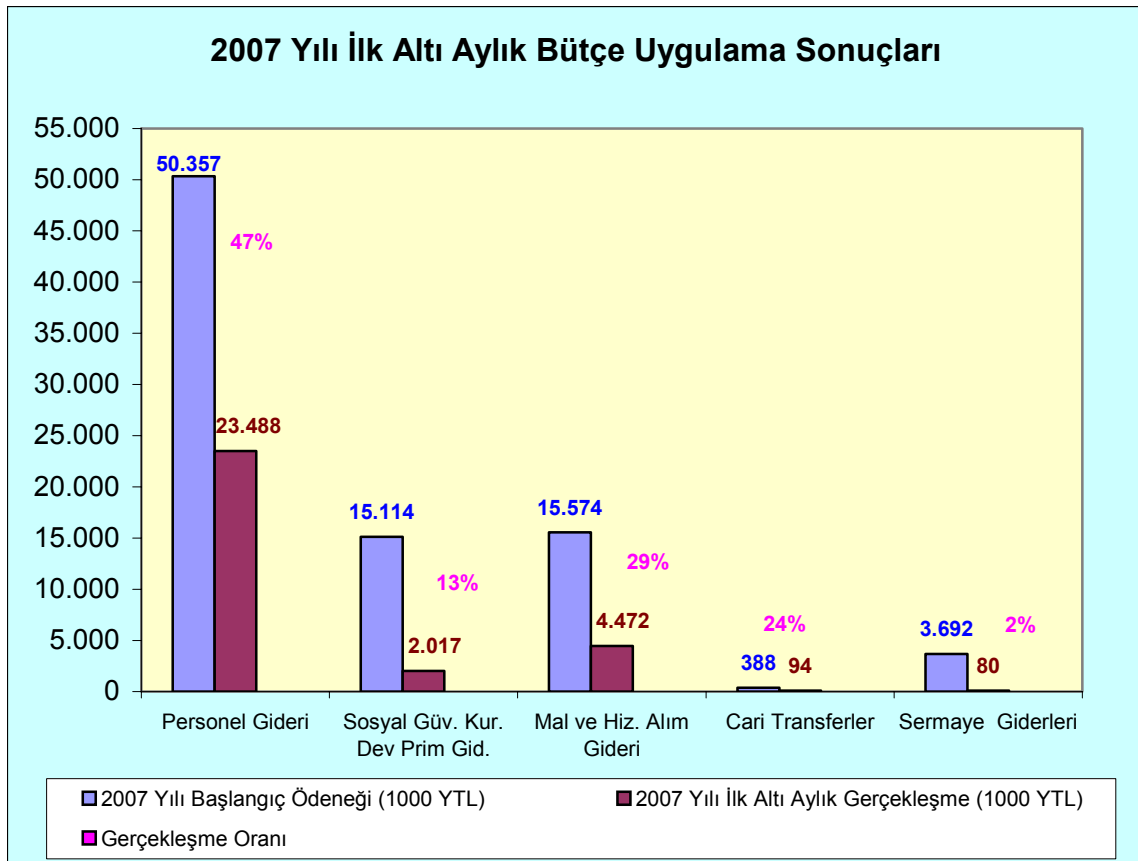

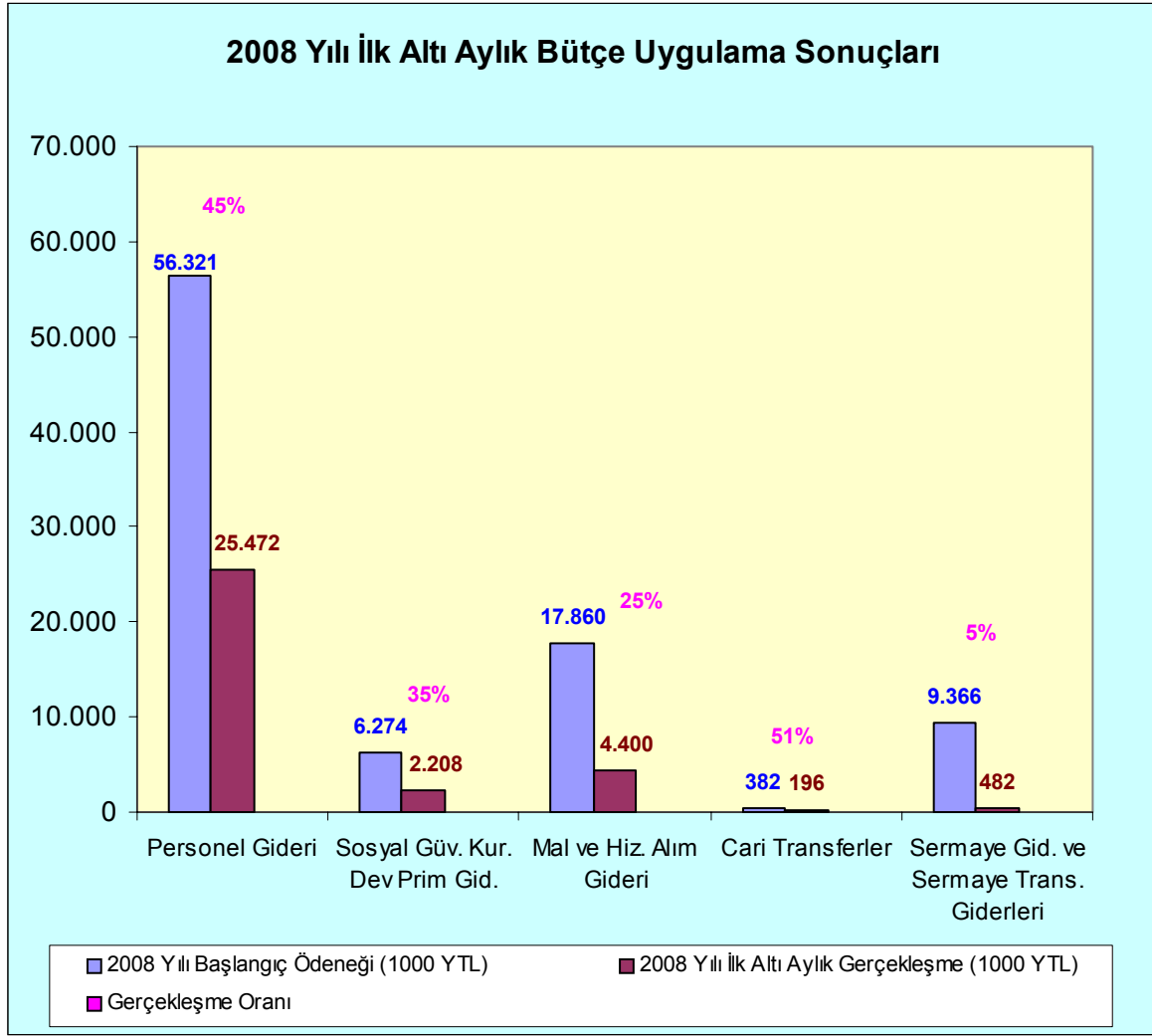

Başkanlığımız harcama birimlerinin, 2008 yılının ilk altı ayında gerçekleştirdikleri bütçe giderleri ve başlangıç ödeneklerine göre gerçekleşme oranları ise aşağıdaki tabloda gösterildiği şekildedir.

| Harcama Birimleri | Başlangıç Ödeneği (YTL) | Ocak-Haziran Gerçekleşme Tutarı (YTL) | Gerçekleşme Oranı(%) |
|----------------------|-------------------------|---------------------------------------|----------------------|
| Özel Kalem Müdürlüğü | 1.583.750 | 283.516 | 17,90 |
| Daireler - Kurullar | 12.396.000 | 5.013.337 | 40,44 |
| Genel Sekreterlik | 29.209.500 | 8.039.434 | 27,52 |
| Denetim Birimleri | 47.013.100 | 19.423.137 | 41,31 |
| GENEL TOPLAM | 90.202.350 | 32.759.424 | 36,32 |

II- OCAK-HAZİRAN DÖNEMİNDE YÜRÜTÜLEN FAALİYETLER

Sayıştay Başkanlığınca Ocak-Haziran 2008 döneminde yürütülen faaliyetlere aşağıda yer verilmiştir.

Bu dönemde, Sayıştay Başkanlığının Gölbaşı'nda bulunan arsası üzerine yapılacak arşiv hangarı için uygulama projesi çizdirilmesi ve ihale dokümanının hazırlanması işinin ihalesi gerçekleştirilmiştir.

Ayrıca, Sayıştayın arşiv binası ihtiyacını karşılamak amacıyla, Başkanlığımızın Susuzköy'de bulunan arsası üzerine arşiv binası yapımı işinin ihalesi yapılmıştır.

Sayıştay Başkanlığı Hizmet Binası çevresine metal korkuluklu betonarme çevre duvarı ve giriş bölümüne bekçi kulübesi yapılması işi için ihaleye çıkılmış ve sözkonusu işin yapımına başlanmıştır.

Bilgi İşlem Merkezinde bulunan bilgisayar ve diğer teçhizatların yazılım lisansları güncellenmiştir.

Sayıştay Başkanlığı hizmet binasında kullanılan kartlı geçiş kontrol ve güvenlik sistemlerinin yazılım ve panellerinin yenilenmesi ve ilave donanımların yapılması işi, ihale yapılarak sonuçlandırılmıştır.

Ayrıca, Sayıştay Başkanlığınca ihtiyaç duyulan baskı makinesi alımı ile 2 adet ambulans alımı gerçekleştirilmiştir.

Yine, Sayıştay Başkanlığı hizmet binasında kullanılmak üzere X-Ray Cihazı alımı yapılmış ve kullanımına başlanmıştır.

Sayıştay Başkanlığının artan iş hacmi göz önünde bulundurularak meslek mensubu alımı yapılması nedeniyle, büroların donanımları için masa, sandalye, koltuk, dolap, etajer v.b. büro mefruşat alımı yapılmıştır.

Sayıştay Başkanlığının yargılama ve denetim faaliyetleri, kanunların verdiği yetki ve planlamalar doğrultusunda düzenli bir biçimde devam etmektedir.

III- TEMMUZ-ARALIK 2008 DÖNEMİNE İLİŞKİN BEKLENTİLER VE HEDEFLER

A- Bütçe Uygulama Beklentileri

Merkezi Yönetim Bütçe Kanunuyla 2008 Yılında Sayıştay Başkanlığına tahsis edilen ödeneklerin yıl sonu itibariyle gerçekleşme tutarları ekli tabloda belirtildiği şekilde olacağı tahmin edilmektedir. (EK:1)

Tahsis edilen ödeneklerin gider türleri itibariyle dağılımı ve 2008 yılı sonu itibariyle gerçekleşme tahmini ve oranı aşağıdaki grafikte gösterilmiştir.

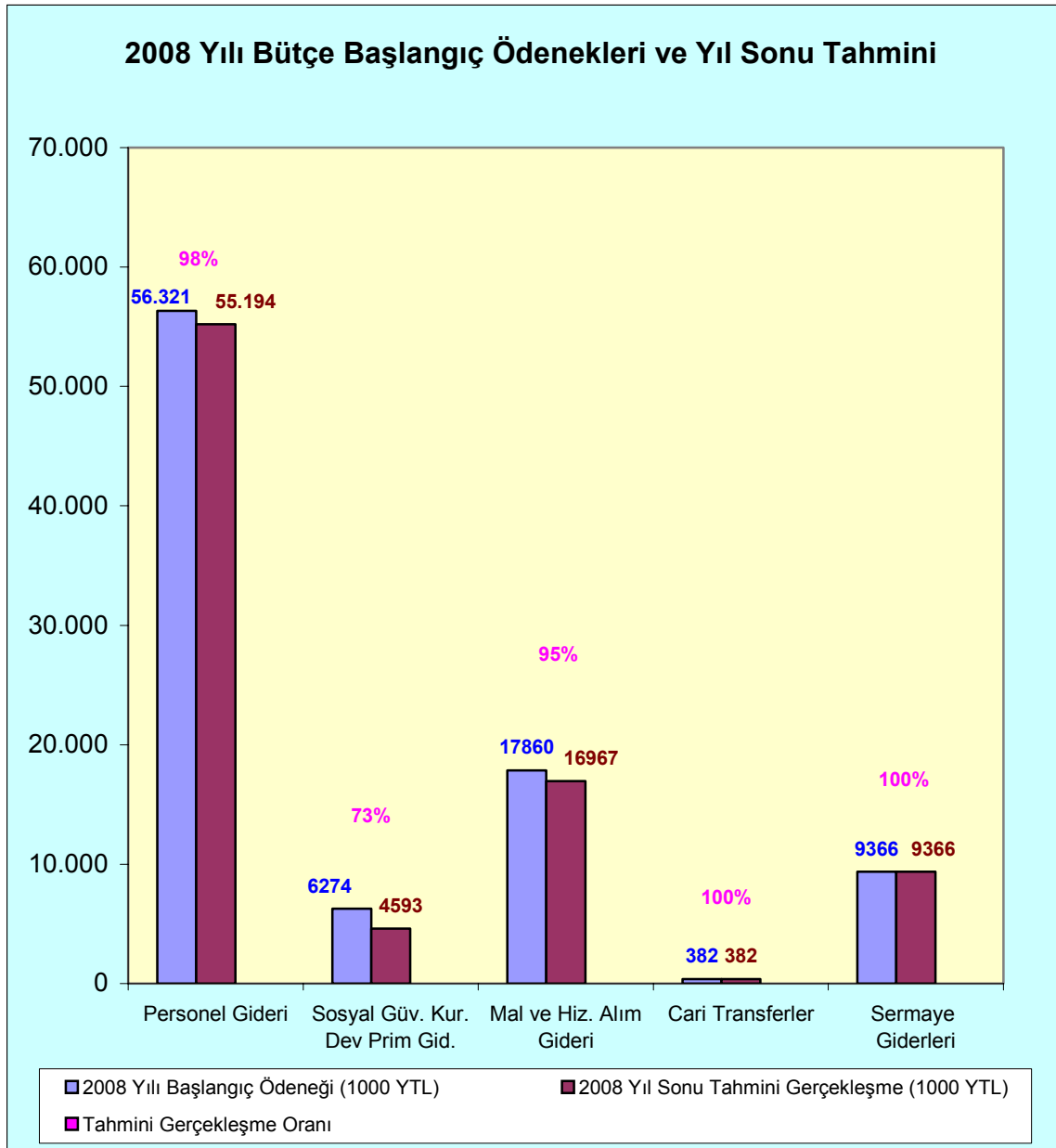

B- Giderlerin Gelişimine İlişkin Değerlendirme

Personel Gideri:

Cari harcama kalemleri arasında yer alan personel giderlerinin yıl sonu itibariyle % 98 inin kullanılacağı tahmin edilmektedir.

Mal ve Hizmet Alımı Giderleri:

2008 yılı sonu itibariyle mal ve hizmet alım giderlerinde, 2008 yılı bütçe başlangıç ödeneklerinin % 95 inin kullanılacağı tahmin edilmektedir.

Sosyal Güvenlik Kurumlarına Devlet Primi Giderleri

2008 yılı sonu itibariyle sosyal güvenlik kurumlarına devlet primi giderlerinin, 2008 yılı bütçe başlangıç ödeneklerinin % 73 ü olarak gerçekleşeceği tahmin edilmektedir.

Diğer Giderler ve Transferler:

2008 Yılı sonu itibariyle cari transfer giderleri ve sermaye giderlerinde, 2008 yılı bütçe başlangıç ödeneklerinin tamamının kullanılacağı tahmin edilmektedir.

IV-TEMMUZ-ARALIK 2006 DÖNEMİNDE YÜRÜTÜLECEK FAALİYETLER

A-Arşiv Yapımı:

Sayıştay Başkanlığının Gölbaşı'nda bulunan arsası üzerine arşiv hangarı yapımı için ihale yapılması ve sözkonusu arşivin yapımının 2008 yılı içinde tamamlanması düşünülmektedir.

B- Arşivlere Raf Alımı:

Sayıştay Başkanlığının Susuzköy'de bulunan arsası üzerine yapımı tamamlanacak olan arşiv binasında kullanılmak üzere raf ihalesi yapılacak ve arşivin faaliyete geçmesi temin edilecektir.

C- Mefruşat Alımı:

Başkanlığımızın, personel alımı nedeniyle ihtiyaç duyacağı masa, sandalye, koltuk, dolap, etajer v.b. büro mefruşat alımına devam edilecektir.

D- Diğer Faaliyetler:

Sayıştay Başkanlığının yargılama ve denetim faaliyetleri, kanunların verdiği yetki ve planlamalar doğrultusunda düzenli bir biçimde devam edecektir.

Sayıştay ile TÜBİTAK arasında “Bilişim Sistemleri Denetimi” konusunda imzalanan protokol kapsamında hizmet alımları yapılması düşünülmektedir.

Sayıştay Başkanlığının hizmet binası, lojmanları ile mevcut makine ve teçhizatın rutin bakım ve onarımlarına devam edilecek, süreklilik arz eden işlerin ihaleleri gerçekleştirilecektir.

Hizmet kalitesinin yükseltilmesi yönünden Başkanlığımız ihtiyaçları bütçe imkanları dahilinde bütçe uygulama tebliğleri ve Başbakanlık genelgelerine uygun olarak karşılanmaya devam edecektir.

EK:1 BÜTÇE GİDERLERİNİN GELİŞİMİ

Bütçe Yılı:

2008

Kurum Kod:

06 - SAVAŞTAY

| | 2007 GERÇEKLEŞME TOPLAMI | 2008 BAŞLANGIÇ ÖDENEGİ | OCAK GERÇEKLEŞME | | ŞUBAT GERÇEKLEŞME | | MART GERÇEKLEŞME | | NİSAN GERÇEKLEŞME | | MAYIS GERÇEKLEŞME | | HAZİRAN GERÇEKLEŞME | | OCAK-HAZİRAN GERÇEKLEŞME TOPLAMI | | ARTIŞ ORANI * (%) | OCAK-HAZİRAN GERÇEK ORANI ** (%) | | 2008 YILSONU GERÇEKLEŞME TAHMİNİ |
|---|--------------------------|------------------------|------------------|------------------|-------------------|------------------|------------------|------------------|-------------------|------------------|-------------------|------------------|---------------------|------------------|----------------------------------|-------------------|-------------------|----------------------------------|--------------|----------------------------------|
| | | | 2007 | 2008 | 2007 | 2008 | 2007 | 2008 | 2007 | 2008 | 2007 | 2008 | 2007 | 2008 | 2007 | 2008 | | 2007 | 2008 | |
| BÜTÇE GİDERLERİ TOPLAMI | 62.922.745 | 90.202.350 | 5.735.370 | 6.508.134 | 4.549.092 | 5.154.131 | 5.050.111 | 5.375.323 | 5.082.117 | 5.030.842 | 4.648.006 | 5.129.393 | 5.085.812 | 5.561.602 | 30.150.509 | 32.759.424 | 8,65 | 47,92 | 36,32 | 86.501.928 |
| 01 - PERSONEL GİDERLERİ | 43.914.469 | 56.320.600 | 5.119.887 | 5.723.192 | 3.512.808 | 3.869.650 | 4.028.449 | 4.034.609 | 3.576.914 | 3.931.127 | 3.595.828 | 3.919.472 | 3.654.314 | 3.994.206 | 23.488.199 | 25.472.257 | 8,45 | 53,49 | 45,23 | 55.194.188 |
| MEMURLAR | 42.947.756 | 54.927.600 | 5.050.455 | 5.641.118 | 3.461.035 | 3.811.707 | 3.719.915 | 3.980.724 | 3.530.527 | 3.877.242 | 3.530.831 | 3.865.587 | 3.530.200 | 3.940.321 | 22.822.962 | 25.116.699 | 10,05 | 53,14 | 45,73 | 53.829.048 |
| SÖZLEŞMELİ PERSONEL | 614.576 | 1.221.000 | 69.433 | 82.074 | 51.772 | 57.943 | 67.178 | 53.885 | 46.387 | 53.885 | 64.997 | 53.885 | 47.383 | 53.885 | 347.150 | 355.558 | 2,42 | 56,49 | 29,12 | 1.196.580 |
| İŞÇİLER | 0 | 22.000 | 0 | 0 | 0 | 0 | 0 | 0 | 0 | 0 | 0 | 0 | 0 | 0 | 0 | 0 | 0,00 | 0,00 | 0,00 | 21.560 |
| GEÇİCİ PERSONEL | 0 | 0 | 0 | 0 | 0 | 0 | 0 | 0 | 0 | 0 | 0 | 0 | 0 | 0 | 0 | 0 | 0,00 | 0,00 | 0,00 | 0 |
| DİĞER PERSONEL | 319.137 | 150.000 | 0 | 0 | 0 | 0 | 241.356 | 0 | 0 | 0 | 0 | 0 | 76.731 | 0 | 318.088 | 0 | 0,00 | 99,67 | 0,00 | 147.000 |
| 02 - SOSYAL GÜVENLİK KURUMLARINA DEVLET PRİMİ GİDERLERİ | 3.808.821 | 6.274.000 | 446.268 | 500.144 | 313.467 | 340.300 | 318.901 | 345.692 | 313.754 | 340.535 | 312.197 | 339.348 | 312.780 | 342.142 | 2.017.367 | 2.208.162 | 9,46 | 52,97 | 35,20 | 4.592.977 |
| MEMURLAR | 3.685.641 | 5.920.000 | 432.258 | 483.710 | 302.953 | 328.684 | 309.147 | 334.925 | 304.379 | 329.768 | 303.056 | 328.580 | 303.209 | 331.374 | 1.955.001 | 2.137.040 | 9,31 | 53,04 | 36,10 | 4.445.044 |
| SÖZLEŞMELİ PERSONEL | 123.180 | 350.000 | 14.010 | 16.434 | 10.514 | 11.616 | 9.754 | 10.768 | 9.375 | 10.768 | 9.141 | 10.768 | 9.571 | 10.768 | 62.366 | 71.122 | 14,04 | 50,63 | 20,32 | 147.933 |
| İŞÇİLER | 0 | 4.000 | 0 | 0 | 0 | 0 | 0 | 0 | 0 | 0 | 0 | 0 | 0 | 0 | 0 | 0 | 0,00 | 0,00 | 0,00 | 0 |
| GEÇİCİ PERSONEL | 0 | 0 | 0 | 0 | 0 | 0 | 0 | 0 | 0 | 0 | 0 | 0 | 0 | 0 | 0 | 0 | 0,00 | 0,00 | 0,00 | 0 |
| DİĞER PERSONEL | 0 | 0 | 0 | 0 | 0 | 0 | 0 | 0 | 0 | 0 | 0 | 0 | 0 | 0 | 0 | 0 | 0,00 | 0,00 | 0,00 | 0 |
| 03 - MAL VE HİZMET ALIM GİDERLERİ | 11.649.463 | 17.859.750 | 169.215 | 284.797 | 722.817 | 840.364 | 656.193 | 903.271 | 1.097.699 | 759.180 | 739.981 | 746.764 | 1.085.678 | 866.120 | 4.471.583 | 4.400.496 | -1,59 | 38,38 | 24,64 | 16.966.763 |
| ÜRETİME YÖNELİK MAL VE MALZEME ALIMLARI | 0 | 10.000 | 0 | 0 | 0 | 0 | 0 | 819 | 0 | 0 | 0 | 0 | 0 | 0 | 0 | 819 | 0,00 | 0,00 | 8,19 | 9.500 |
| TÜKETİME YÖNELİK MAL VE MALZEME ALIMLARI | 1.579.554 | 2.140.000 | 126.035 | 120.624 | 191.938 | 170.417 | 77.637 | 209.220 | 211.621 | 85.766 | 117.736 | 103.187 | 121.010 | 193.552 | 845.977 | 882.766 | 4,35 | 53,56 | 41,25 | 2.033.000 |
| YOLLUKLAR | 2.339.670 | 3.938.750 | 6.361 | 2.549 | 19.878 | 10.508 | 28.234 | 23.561 | 31.011 | 15.697 | 26.208 | 51.702 | 90.532 | 22.773 | 202.224 | 126.790 | -37,30 | 8,64 | 3,22 | 3.741.813 |
| GÖREV GİDERLERİ | 14.766 | 115.000 | 277 | 0 | 152 | 82 | 3.528 | 237 | 2.212 | 174 | 784 | 567 | 165 | 0 | 7.117 | 1.061 | 85,10 | 48,20 | 0,92 | 109.250 |
| HİZMET ALIMLARI | 4.643.569 | 7.201.000 | 31.116 | 87.093 | 360.574 | 440.498 | 379.684 | 474.841 | 511.101 | 430.557 | 361.233 | 426.568 | 382.596 | 459.269 | 2.026.305 | 2.318.826 | 14,44 | 43,64 | 32,20 | 6.840.950 |
| TEMSİL VE TANITMA GİDERLERİ | 426.391 | 350.000 | 0 | 994 | 1.113 | 1.471 | 589 | 610 | 3.056 | 775 | 15.040 | 443 | 319.372 | 2.477 | 339.169 | 6.770 | -98,00 | 79,54 | 1,93 | 332.500 |
| MENKUL MAL, GAYRİMADDİ HAK ALIM, BAKIM VE ONARIM GİDERLERİ | 655.117 | 910.000 | 5.426 | 5.382 | 16.642 | 5.627 | 14.093 | 19.048 | 43.795 | 16.716 | 17.372 | 36.480 | 8.959 | 11.760 | 106.287 | 95.014 | -10,61 | 16,22 | 10,44 | 864.500 |
| GAYRİMENKUL MAL BAKIM VE ONARIM GİDERLERİ | 265.205 | 700.000 | 0 | 951 | 42 | 758 | 27.708 | 2.875 | 11.861 | 3.657 | 14.791 | 11.671 | 453 | 6.068 | 54.855 | 25.981 | -52,64 | 20,68 | 3,71 | 665.000 |
| TEDAVİ VE CENAZE GİDERLERİ | 1.725.191 | 2.495.000 | 0 | 67.204 | 132.477 | 211.002 | 124.720 | 172.061 | 283.042 | 205.836 | 186.818 | 116.146 | 162.591 | 170.222 | 889.649 | 942.470 | 5,94 | 51,57 | 37,77 | 2.370.250 |
| 04 - FAİZ GİDERLERİ | 0 | 0 | 0 | 0 | 0 | 0 | 0 | 0 | 0 | 0 | 0 | 0 | 0 | 0 | 0 | 0 | 0,00 | 0,00 | 0,00 | 0 |
| KAMU KURUMLARINA ÖDENEN İÇ BORÇ FAİZ GİDERLERİ | 0 | 0 | 0 | 0 | 0 | 0 | 0 | 0 | 0 | 0 | 0 | 0 | 0 | 0 | 0 | 0 | 0,00 | 0,00 | 0,00 | 0 |
| DİĞER İÇ BORÇ FAİZ GİDERLERİ | 0 | 0 | 0 | 0 | 0 | 0 | 0 | 0 | 0 | 0 | 0 | 0 | 0 | 0 | 0 | 0 | 0,00 | 0,00 | 0,00 | 0 |
| DIŞ BORÇ FAİZ GİDERLERİ | 0 | 0 | 0 | 0 | 0 | 0 | 0 | 0 | 0 | 0 | 0 | 0 | 0 | 0 | 0 | 0 | 0,00 | 0,00 | 0,00 | 0 |
| İSKONTO GİDERLERİ | 0 | 0 | 0 | 0 | 0 | 0 | 0 | 0 | 0 | 0 | 0 | 0 | 0 | 0 | 0 | 0 | 0,00 | 0,00 | 0,00 | 0 |
| KISA VADELİ NAKİT İŞLEMLERE AIT FAİZ GİDERLERİ | 0 | 0 | 0 | 0 | 0 | 0 | 0 | 0 | 0 | 0 | 0 | 0 | 0 | 0 | 0 | 0 | 0,00 | 0,00 | 0,00 | 0 |
| 05 - CARI TRANSFERLER | 385.096 | 382.000 | 0 | 0 | 0 | 0 | 0 | 91.750 | 93.750 | 0 | 0 | 0 | 0 | 104.389 | 93.750 | 196.139 | 109,21 | 24,35 | 51,35 | 382.000 |
| GÖREV ZARARLARI | 0 | 0 | 0 | 0 | 0 | 0 | 0 | 0 | 0 | 0 | 0 | 0 | 0 | 0 | 0 | 0 | 0,00 | 0,00 | 0,00 | 0 |
| HAZINE YARDIMLARI | 0 | 0 | 0 | 0 | 0 | 0 | 0 | 0 | 0 | 0 | 0 | 0 | 0 | 0 | 0 | 0 | 0,00 | 0,00 | 0,00 | 0 |
| KAR AMACI GÜTMİYEN KURULUŞLARA YAPILAN TRANSFERLER | 375.000 | 367.000 | 0 | 0 | 0 | 0 | 0 | 91.750 | 93.750 | 0 | 0 | 0 | 0 | 91.750 | 93.750 | 183.500 | 95,73 | 25,00 | 50,00 | 367.000 |
| HANE HALKINA YAPILAN TRANSFERLER | 0 | 0 | 0 | 0 | 0 | 0 | 0 | 0 | 0 | 0 | 0 | 0 | 0 | 0 | 0 | 0 | 0,00 | 0,00 | 0,00 | 0 |
| DEVLET SOSYAL GÜVENLİK KURUMLARINDAN HANE HALKINA YAPILAN FAYDA ÖDEMELERİ | 0 | 0 | 0 | 0 | 0 | 0 | 0 | 0 | 0 | 0 | 0 | 0 | 0 | 0 | 0 | 0 | 0,00 | 0,00 | 0,00 | 0 |
| YURTDIŞINA YAPILAN TRANSFERLER | 10.096 | 15.000 | 0 | 0 | 0 | 0 | 0 | 0 | 0 | 0 | 0 | 0 | 12.639 | 0 | 12.639 | 0,00 | 0,00 | 84,26 | 15.000 | |
| GELİRDEN AYRILAN PAYLAR | 0 | 0 | 0 | 0 | 0 | 0 | 0 | 0 | 0 | 0 | 0 | 0 | 0 | 0 | 0 | 0 | 0,00 | 0,00 | 0,00 | 0 |
| 06 - SERMAYE GİDERLERİ | 3.164.986 | 9.366.000 | 0 | 0 | 0 | 103.814 | 46.569 | 0 | 0 | 0 | 0 | 123.809 | 33.040 | 254.745 | 79.609 | 482.370 | 505,93 | 2,52 | 5,15 | 9.366.000 |
| MAMUL MAL ALIMLARI | 342.731 | 790.000 | 0 | 0 | 0 | 103.814 | 0 | 0 | 0 | 0 | 0 | 81.420 | 0 | 60.658 | 0 | 245.894 | 0,00 | 0,00 | 31,13 | 790.000 |
| MENKUL SERMAYE ÜRETİM GİDERLERİ | 0 | 0 | 0 | 0 | 0 | 0 | 0 | 0 | 0 | 0 | 0 | 0 | 0 | 0 | 0 | 0 | 0,00 | 0,00 | 0,00 | 0 |
| GAYRİ MADDİ HAK ALIMLARI | 71.700 | 250.000 | 0 | 0 | 0 | 0 | 46.569 | 0 | 0 | 0 | 0 | 42.389 | 0 | 46.569 | 42.389 | -8,98 | 64,95 | 16,96 | 250.000 | |
| GAYRİMENKUL ALIMLARI VE KAMULAŞTIRMASI | 0 | 0 | 0 | 0 | 0 | 0 | 0 | 0 | 0 | 0 | 0 | 0 | 0 | 0 | 0 | 0 | 0,00 | 0,00 | 0,00 | 0 |
| GAYRİMENKUL SERMAYE ÜRETİM GİDERLERİ | 2.717.515 | 7.976.000 | 0 | 0 | 0 | 0 | 0 | 0 | 0 | 0 | 0 | 0 | 194.087 | 0 | 194.087 | 0,00 | 0,00 | 2,43 | 7.976.000 | |
| MENKUL MALLARIN BÜYÜK ONARIM GİDERLERİ | 0 | 0 | 0 | 0 | 0 | 0 | 0 | 0 | 0 | 0 | 0 | 0 | 0 | 0 | 0 | 0 | 0,00 | 0,00 | 0,00 | 0 |
| GAYRİMENKUL BÜYÜK ONARIM GİDERLERİ | 33.040 | 350.000 | 0 | 0 | 0 | 0 | 0 | 0 | 0 | 0 | 0 | 0 | 33.040 | 0 | 33.040 | 0,00 | 100,00 | 0,00 | 350.000 | |
| STOK ALIMLARI (SAVUNMA DIŞINDA) | 0 | 0 | 0 | 0 | 0 | 0 | 0 | 0 | 0 | 0 | 0 | 0 | 0 | 0 | 0 | 0 | 0,00 | 0,00 | 0,00 | 0 |
| DİĞER SERMAYE GİDERLERİ | 0 | 0 | 0 | 0 | 0 | 0 | 0 | 0 | 0 | 0 | 0 | 0 | 0 | 0 | 0 | 0 | 0,00 | 0,00 | 0,00 | 0 |
| 07 - SERMAYE TRANSFERLERİ | 0 | 0 | 0 | 0 | 0 | 0 | 0 | 0 | 0 | 0 | 0 | 0 | 0 | 0 | 0 | 0 | 0,00 | 0,00 | 0,00 | 0 |
| YURTIÇI SERMAYE TRANSFERLERİ | 0 | 0 | 0 | 0 | 0 | 0 | 0 | 0 | 0 | 0 | 0 | 0 | 0 | 0 | 0 | 0 | 0,00 | 0,00 | 0,00 | 0 |
| YURTDIŞI SERMAYE TRANSFERLERİ | 0 | 0 | 0 | 0 | 0 | 0 | 0 | 0 | 0 | 0 | 0 | 0 | 0 | 0 | 0 | 0 | 0,00 | 0,00 | 0,00 | 0 |
| 08 - BORÇ VERME | 0 | 0 | 0 | 0 | 0 | 0 | 0 | 0 | 0 | 0 | 0 | 0 | 0 | 0 | 0 | 0 | 0,00 | 0,00 | 0,00 | 0 |
| YURTIÇI BORÇ VERME | 0 | 0 | 0 | 0 | 0 | | | | | | | | | | | | | | | |